Wasserzonen - Übersichtslageplan

W_2_Übersichtslageplan

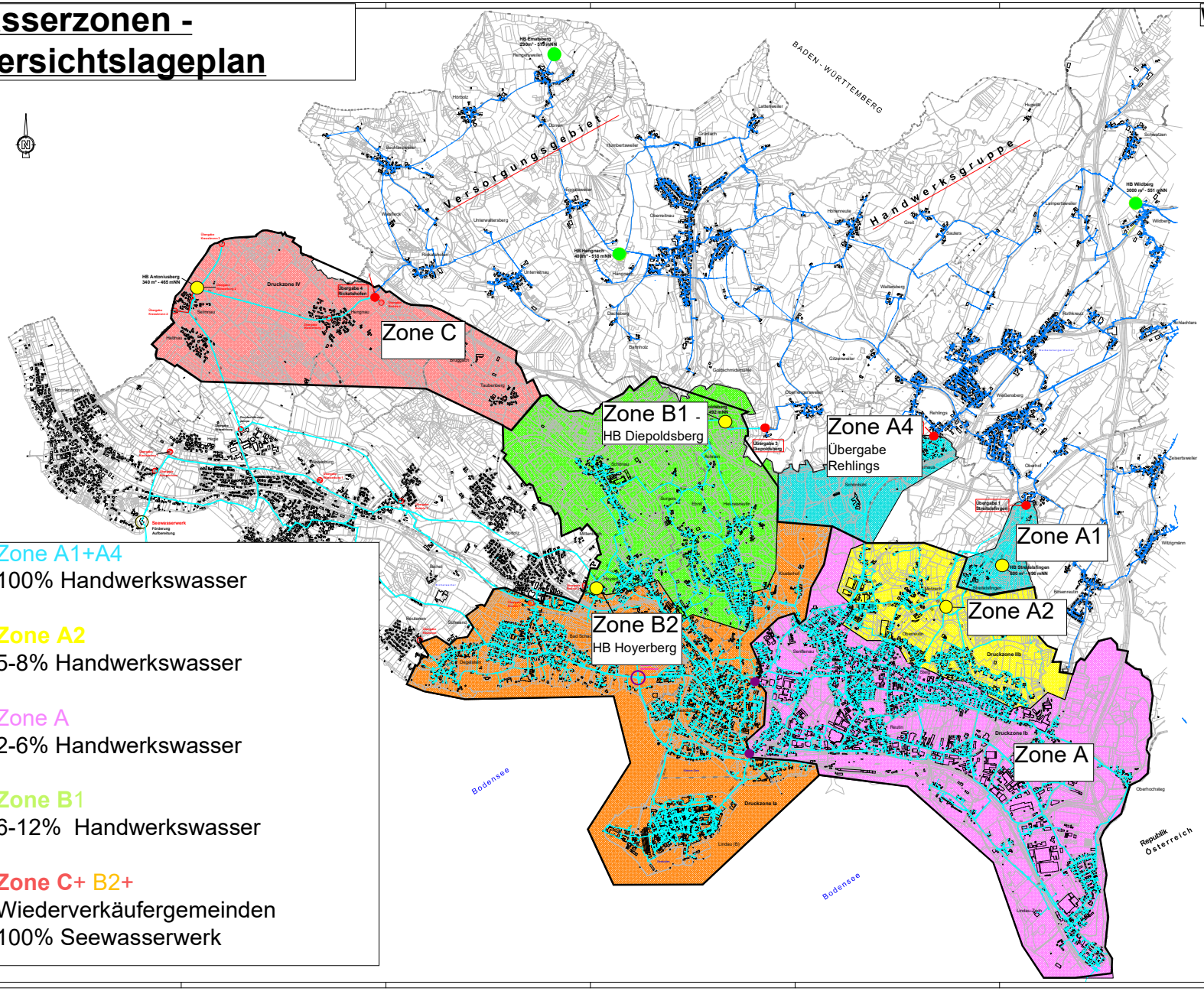

Zone A1+A4
100% Handwerkswasser

Zone A2
5-8% Handwerkswasser

Zone A
2-6% Handwerkswasser

Zone B1
6-12% Handwerkswasser

Zone C+ B2+
Wiederverkäufergemeinden
100% Seewasserwerk

LEGENDE:

- best. Wasserhauptleitungen
- best. Versorgungsleitungen
- best. Versorgungsleitungen Handwerksgruppe
- Zone Hoyerberg (465 m NN)
- Zone Reutin (450 m NN)
- Zone Diepoldsberg (492 m NN)
- Zone Streitelfingen (496 m NN)
- Zone Wildberg (551 m NN)
- Zone Schleinsee (512 m NN)
- Hochbehälter Stadtwerke
- Hochbehälter Handwerksgruppe
- Übergabestationen
- Zonentrennung
- Wasserschächte

Nutzung der Basisdaten der Bayerischen Vermessungsverwaltung

Änderung 3			
Änderung 2			
Änderung 1			

Datum 25.06.2024

Versorgungszonen - Wasser
Stadtwerke Lindau (B) GmbH & Co.KG
Aeschdorfer 10, 88131 Lindau (B)

Plan-Nr.: 1.

Maßstab: 1 : 10.000

Erstellt von:
Kontrolliert von:
Genehmigung:

	Datum	Name
erstellt:		Bierbert, Heinrich
geprüft:		Bierbert, Heinrich
genehmigt:		

Übersichtslageplan Wasser

SWL | Dateiref.: N-G-Ab [Vorzeichen/Blöcke: N-G-A-HL] | Autor: N-G-A-HL/NHBs
Stand: 25.06.2024 | Schriftfeldtiefe = 1 | letzte 1 von 1